

سامانه هوشمند پلاک‌خوان و مدیریت تردد، راهکاری جامع و یکپارچه برای کنترل، پایش و تحلیل تردد انواع وسایل نقلیه در مراکز صنعتی، سازمانی، شهری و امنیتی است. این سامانه با بهره‌گیری از فناوری پردازش تصویر، پلاک‌خوانی هوشمند و مانیتورینگ لحظه‌ای، امکان ثبت دقیق اطلاعات تردد، مدیریت مجوزها، کنترل ورود و خروج خودروها و تحلیل آماری داده‌ها را فراهم می‌سازد. طراحی یکپارچه نرم‌افزار و ساختار مدیریتی پیشرفته آن، باعث افزایش امنیت، سرعت عملکرد و دقت در کنترل تردها شده و پاسخگوی نیاز مجموعه‌های مختلف در سطوح عملیاتی و مدیریتی می‌باشد.

در این کاتالوگ، بخش‌های مختلف سامانه شامل مدیریت گیت‌های ورودی، گزارش‌گیری پیشرفته، مانیتورینگ زنده، کنترل پارکینگ، مدیریت کاربران، تنظیمات دوربین‌ها، ترددشمار و سایر قابلیت‌های تخصصی معرفی شده‌اند. هدف این سامانه، ایجاد بستری هوشمند برای نظارت دقیق، کاهش خطاهای انسانی، افزایش بهره‌وری و تسهیل فرآیندهای کنترلی و امنیتی در مجموعه‌های مختلف است.

اطلاعات آماری:

صفحه اصلی نرم‌افزار پلاک‌خوان به‌گونه‌ای طراحی شده است که کاربران بتوانند در سریع‌ترین زمان ممکن، دید کاملی از وضعیت تردها و رخدادهای ثبت‌شده داشته باشند. این داشبورد با نمایش اطلاعات آماری لحظه‌ای شامل گزارش تردد امروز، تعداد پلاک‌های مخدوش، پلاک‌های تحت تعقیب و مجموع پلاک‌های ثبت‌شده، امکان پایش هوشمند و تصمیم‌گیری سریع را برای اپراتورها و مدیران فراهم می‌کند. ساختار گرافیکی و دسته‌بندی دقیق اطلاعات باعث می‌شود کاربران بدون نیاز به جستجوی پیچیده، به مهم‌ترین داده‌های سیستم دسترسی داشته باشند.

در بخش آمار تفکیکی وسایل نقلیه، اطلاعات تردد بر اساس نوع خودرو شامل موتور، سواری، اتوبوس و کامیون نمایش داده می‌شود تا تحلیل دقیق‌تری از وضعیت تردد در اختیار کاربران قرار گیرد. همچنین سیستم با ارائه جدول استان‌ها به همراه نقشه گرافیکی ایران، محل ثبت پلاک‌های شناسایی‌شده را به صورت بصری نمایش می‌دهد. این قابلیت به کاربران کمک می‌کند توزیع جغرافیایی پلاک‌ها را به سرعت بررسی کرده و تحلیل جامع‌تری از الگوی تردد خودروها در سطح کشور داشته باشند.

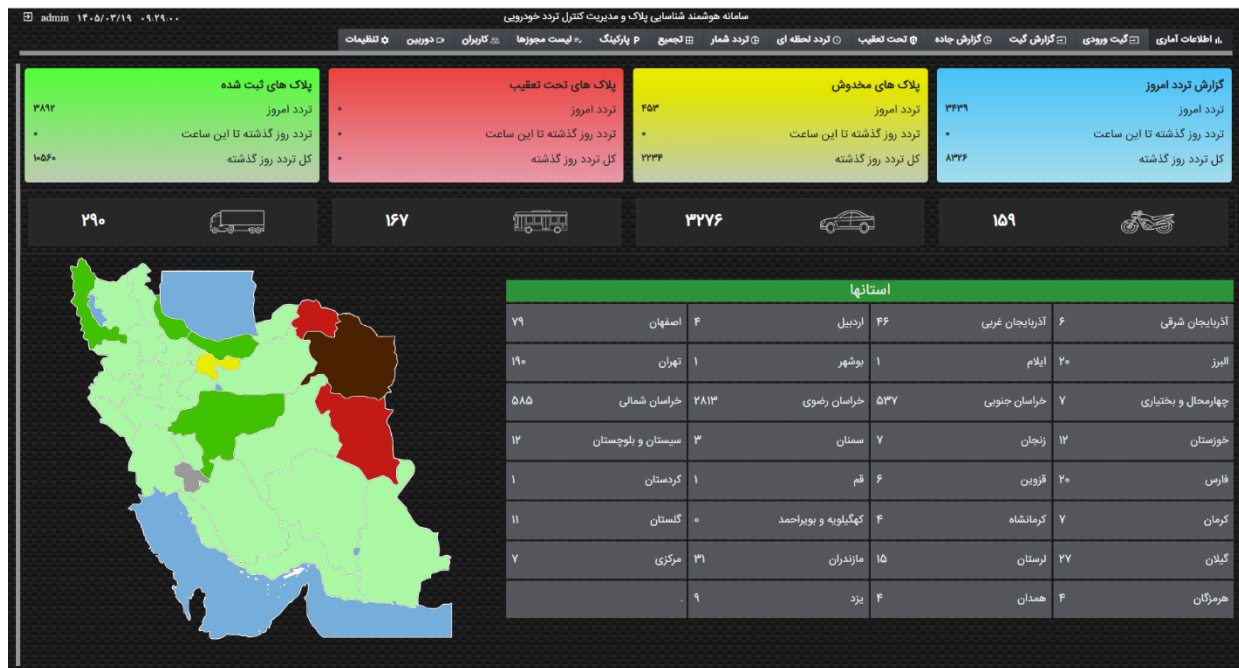

ویژگی‌ها عبارتند از:

- نمایش آمار لحظه‌ای تردها
- نمایش تعداد پلاک‌های ثبت‌شده
- نمایش پلاک‌های مخدوش
- نمایش خودروهای تحت تعقیب
- داشبورد مدیریتی سریع و کاربردی
- تفکیک تردد بر اساس نوع خودرو
- نمایش آمار موتور، سواری، اتوبوس و کامیون
- نمایش استان پلاک‌ها
- نقشه گرافیکی ایران برای تحلیل جغرافیایی
- تحلیل الگوی تردد در سطح کشور

گیت ورودی:

این بخش به منظور کنترل و مدیریت دقیق ورود خودروها طراحی شده و تمامی اطلاعات مرتبط با تردد را به صورت یکپارچه و لحظه‌ای در اختیار اپراتور قرار می‌دهد. در این بخش، اطلاعاتی نظیر معبر ورود، تصویر زنده دوربین، شماره پلاک خودرو، ID، نوع خودرو، نام و نام خانوادگی مالک، نوع مجوز تردد، ساعت و تاریخ ورود نمایش داده می‌شود تا کاربران بتوانند وضعیت هر تردد را با جزئیات کامل بررسی کنند. همچنین تصویر ثبت شده خودرو و تصویر مالک به صورت چیدمان منظم در کنار یکدیگر نمایش داده می‌شود که باعث افزایش سرعت احراز هویت و دقت در بررسی‌های امنیتی خواهد شد.

در قسمت پایین صفحه، تمامی اطلاعات ثبت شده به صورت جدول مدیریتی نمایش داده می‌شود تا امکان بررسی و مدیریت تردها با سرعت و دقت بیشتری انجام گیرد. این ساختار جدولی به اپراتورها کمک می‌کند سوابق ورود خودروها را به راحتی مشاهده کنند.



The screenshot displays the DIESPI software interface for parking management. At the top, there is a navigation bar with various menu items like 'گیت ورودی', 'گزارش گیت', and 'گزارش جاده'. Below this, the interface is divided into two main sections. The left section shows a 'ثبت تردد' (Record Entry) form with fields for 'نام شخص' (Person Name), 'ای دی' (ID), 'نوع خودرو' (Vehicle Type), and 'نوع مجوز' (License Type). The right section features a live camera feed of a parking lot with several cars. Below the camera feed, there is a 'نام و نام خانوادگی' (Name and Surname) field and a license plate image. At the bottom, a table displays a list of recorded entries with columns for 'مجاز' (License), 'شماره پلاک' (Plate Number), 'عکس پلاک' (Plate Image), 'نوع مجوز' (License Type), 'نام' (Name), and 'تاریخ' (Date). The table contains two rows of data, each with a license type of 'بدون مجوز' (No License) and a date of '۱۴۰۵/۳/۲۳'.

ویژگی ها عبارتند از:

مدیریت و کنترل ورود خودروها

نمایش تصویر زنده دوربین

نمایش شماره پلاک و شناسه خودرو

نمایش نوع خودرو

نمایش اطلاعات مالک خودرو

نمایش نوع مجوز تردد

ثبت تاریخ و ساعت ورود

نمایش همزمان تصویر خودرو و مالک

افزایش دقت احراز هویت

جدول مدیریتی سوابق ورود

گزارش گیت:

در این قسمت به‌عنوان مرکز مدیریت و تحلیل تردها، امکان دسترسی سریع به سوابق ثبت‌شده را در اختیار کاربران قرار می‌دهد. در این قسمت، تمامی اطلاعات ورود و خروج خودروها به‌صورت دقیق ذخیره شده و کاربران می‌توانند گزارش‌های موردنیاز خود را در بازه‌های زمانی مختلف استخراج کنند. قابلیت دریافت خروجی اکسل، هم به‌صورت تصاویر ثبت‌شده از خودرو و هم بدون تصویر را فراهم می‌کند تا گزارش‌ها متناسب با نیازهای مدیریتی، امنیتی یا به صورت آرشیو تهیه شوند. همچنین تعریف بازه تاریخی گزارش‌ها، فرایند بررسی و تحلیل تردها را بسیار ساده‌تر و دقیق‌تر می‌کند.

این بخش مجهز به فیلترهای جستجوی پیشرفته‌ای است که امکان دسترسی سریع به اطلاعات موردنظر را فراهم می‌سازد. کاربران می‌توانند گزارش‌ها را بر اساس شماره پلاک، پلاک مخدوش، استان، ساعت تردد، معبر، جهت حرکت، وضعیت ویرایش اطلاعات و همچنین تکرار تردد، فیلتر و بررسی کنند. این قابلیت‌ها باعث می‌شود اپراتورها و مدیران بتوانند در کوتاه‌ترین زمان ممکن به داده‌های موردنیاز دسترسی پیدا کرده و تحلیل دقیق‌تری از وضعیت تردها و رخدادهای ثبت‌شده داشته باشند.

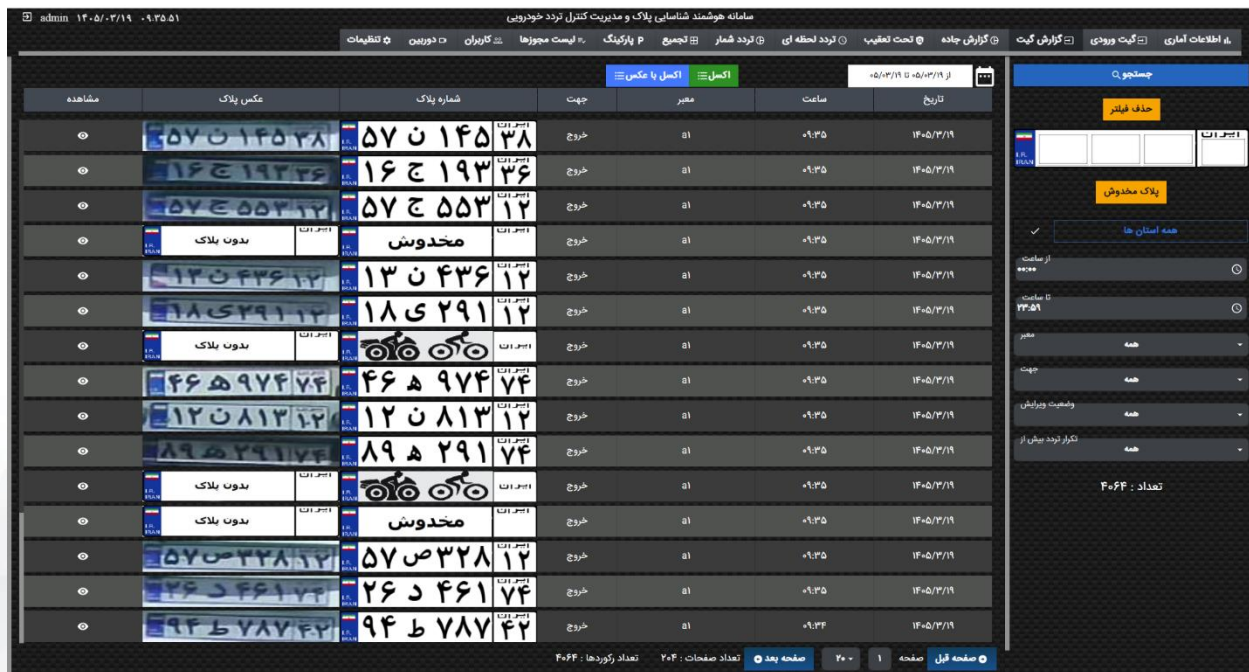

مشاهده	عکس پلاک	شماره پلاک	جهت	ممبر	ساعت	تاریخ
○		۵۷ ن ۱۴۵ ۲۸	خروج	a1	+۹:۳۵	۱۴-۵/۳/۱۹
○		۱۶ ج ۱۹۳ ۳۶	خروج	a1	+۹:۳۵	۱۴-۵/۳/۱۹
○		۵۷ ج ۵۵۳ ۱۲	خروج	a1	+۹:۳۵	۱۴-۵/۳/۱۹
○	بدون پلاک	مخدوش	خروج	a1	+۹:۳۵	۱۴-۵/۳/۱۹
○		۱۳ ن ۴۳۶ ۱۲	خروج	a1	+۹:۳۵	۱۴-۵/۳/۱۹
○		۱۸ ج ۲۹۱ ۱۲	خروج	a1	+۹:۳۵	۱۴-۵/۳/۱۹
○	بدون پلاک		خروج	a1	+۹:۳۵	۱۴-۵/۳/۱۹
○		۴۶ ه ۹۷۴ ۷۴	خروج	a1	+۹:۳۵	۱۴-۵/۳/۱۹
○		۱۲ ن ۸۱۳ ۱۲	خروج	a1	+۹:۳۵	۱۴-۵/۳/۱۹
○		۸۹ ه ۲۹۱ ۷۴	خروج	a1	+۹:۳۵	۱۴-۵/۳/۱۹
○	بدون پلاک		خروج	a1	+۹:۳۵	۱۴-۵/۳/۱۹
○	بدون پلاک	مخدوش	خروج	a1	+۹:۳۵	۱۴-۵/۳/۱۹
○		۵۷ ص ۳۲۸ ۱۲	خروج	a1	+۹:۳۵	۱۴-۵/۳/۱۹
○		۲۶ ج ۴۶۱ ۷۴	خروج	a1	+۹:۳۵	۱۴-۵/۳/۱۹
○		۹۴ ب ۷۸۷ ۴۲	خروج	a1	+۹:۳۴	۱۴-۵/۳/۱۹

ویژگی‌ها عبارتند از:

- ذخیره کامل سوابق ورود و خروج
- جستجوی گزارش در بازه زمانی
- خروجی اکسل با تصویر خودرو

خروجی اکسل بدون تصویر
فیلتر بر اساس شماره پلاک
جستجوی پلاک مخدوش
فیلتر بر اساس استان
جستجو بر اساس ساعت تردد
فیلتر معبر و جهت حرکت
بررسی وضعیت ویرایش اطلاعات
فیلتر تکرار تردد
تحلیل سریع تردها

گزارش جاده:

این صفحه به منظور پایش، مدیریت و تحلیل دقیق تردهای جاده‌ای طراحی شده و تمامی اطلاعات خودروهای عبوری را به صورت کامل و یکپارچه در اختیار کاربران قرار می‌دهد. در این بخش، اطلاعات تردها با جزئیات دقیق ثبت شده و کاربران می‌توانند با استفاده از فیلترهای جستجوی پیشرفته، داده‌های موردنظر خود را با سرعت و دقت بالا بررسی کنند. امکان جستجو بر اساس شماره پلاک، پلاک‌های مخدوش، استان، ساعت تردد، کلاس خودرو، معبر، جهت حرکت، نوع وسیله نقلیه، وضعیت ویرایش اطلاعات و تکرار تردد، فرایند مدیریت و تحلیل اطلاعات را ساده‌تر و کاربردی‌تر می‌کند.

همچنین این بخش قابلیت دریافت گزارش خروجی در قالب فایل اکسل را، هم به صورت همراه با تصاویر ثبت شده و هم بدون تصاویر، فراهم می‌سازد تا کاربران بتوانند گزارش‌های موردنیاز خود را متناسب با نیازهای مدیریتی و نظارتی تهیه کنند. در گزارش‌های خروجی، اطلاعات تکمیلی مانند رنگ خودرو، سرعت ثبت شده و کلاس وسیله نقلیه نیز نمایش داده می‌شود که امکان تحلیل دقیق‌تر تردها و بررسی رفتار خودروهای عبوری را برای مراکز کنترل ترافیک، سازمان‌های نظارتی و مجموعه‌های امنیتی فراهم می‌کند.

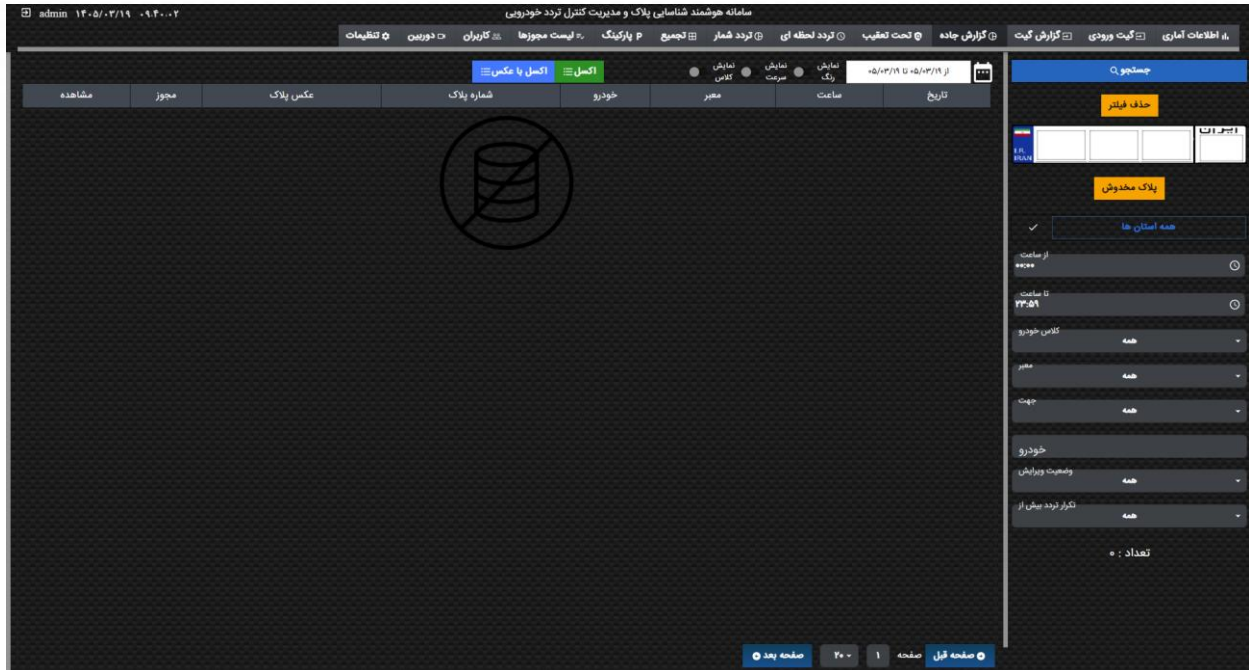

ویژگی ها عبارتند از:

مدیریت و تحلیل ترددهای جاده‌ای

ثبت کامل اطلاعات خودروها

جستجوی پیشرفته ترددها

فیلتر شماره پلاک

فیلتر پلاک مخدوش

فیلتر استان و ساعت تردد

فیلتر کلاس خودرو

فیلتر نوع وسیله نقلیه

فیلتر معبر و جهت حرکت

بررسی تکرار تردد

خروجی اکسل با تصویر

خروجی اکسل بدون تصویر

نمایش رنگ خودرو

نمایش سرعت خودرو

نمایش کلاس وسیله نقلیه
مناسب مراکز کنترل ترافیک و امنیتی

تحت تعقیب:

این قسمت با هدف شناسایی، پایش و مدیریت خودروهای مشکوک یا دارای محدودیت تردد طراحی شده و امکان بررسی سریع و دقیق اطلاعات ثبت شده را در اختیار کاربران قرار می‌دهد. در این بخش، کاربران می‌توانند با استفاده از فیلترهای جستجوی پیشرفته شامل شماره پلاک، استان، ساعت تردد، معبر و تکرار تردد، اطلاعات موردنظر خود را به سرعت جستجو و تحلیل کنند. قابلیت تعیین بازه زمانی گزارش‌ها، فرآیند بررسی سوابق و رهگیری تردد خودروهای تحت تعقیب را ساده‌تر و دقیق‌تر می‌کند. امکان دریافت خروجی گزارش در قالب فایل اکسل را نیز دارد و اطلاعاتی مانند رنگ خودرو و سرعت ثبت شده را در گزارش‌ها نمایش می‌دهد تا کاربران بتوانند تحلیل جامع‌تری از وضعیت تردها داشته باشند. اطلاعات ثبت شده در قالب جدول مدیریتی شامل نام و نام خانوادگی، تاریخ، ساعت، معبر، شماره پلاک، عکس پلاک، نوع مجوز و امکان مشاهده تصویر خودرو نمایش داده می‌شود که باعث افزایش سرعت بررسی، دقت در احراز هویت و مدیریت بهتر رخدادهای امنیتی خواهد شد.

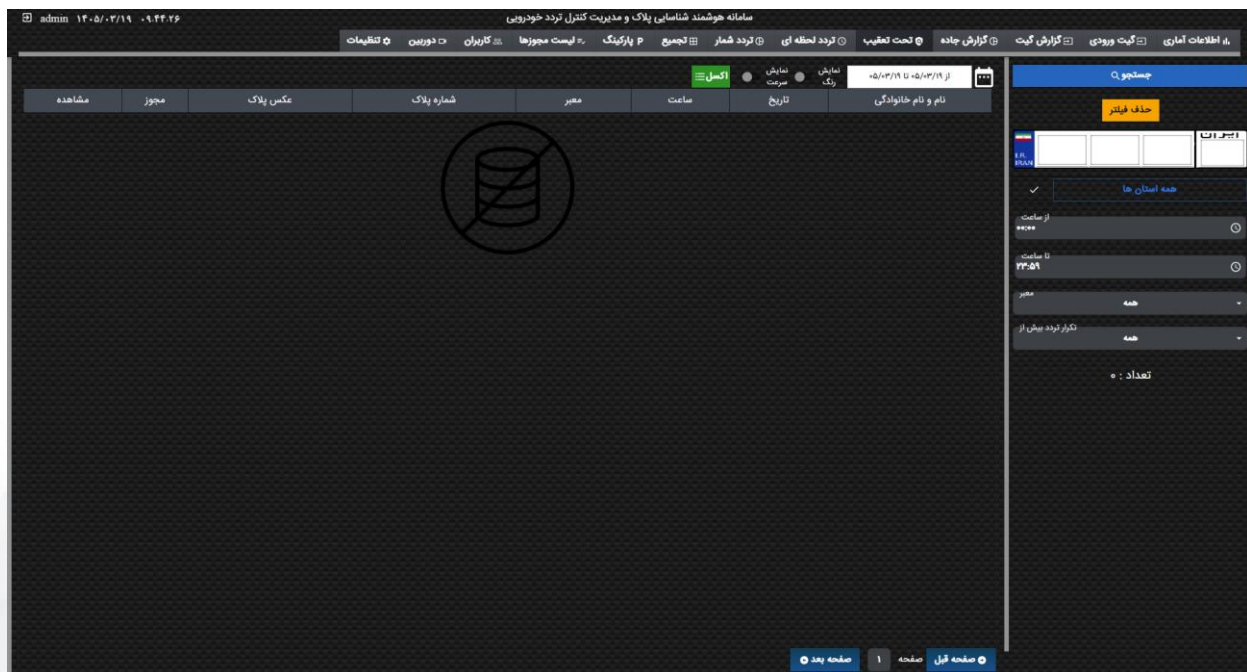

ویژگی ها عبارتند از:

- شناسایی خودروهای مشکوک
- رهگیری خودروهای دارای محدودیت
- جستجوی پیشرفته اطلاعات
- فیلتر شماره پلاک و استان

فیلتر ساعت تردد و معبر

بررسی تکرار تردد

تعریف بازه زمانی گزارش

خروجی اکسل گزارشها

نمایش رنگ خودرو

نمایش سرعت ثبت شده

نمایش اطلاعات مالک

نمایش تصویر پلاک و خودرو

مدیریت رخدادهای امنیتی

تردد لحظه‌ای:

نمایش زنده تردها به منظور مانیتورینگ لحظه‌ای خودروهای عبوری طراحی شده و امکان مشاهده همزمان پلاک‌های ثبت شده از معابر مختلف به همراه تصویر زنده دوربین‌ها را در اختیار کاربران قرار می‌دهد. این بخش به اپراتورها کمک می‌کند تا تمامی تردها را به صورت آنلاین و بدون تأخیر بررسی کرده و در صورت مشاهده موارد مشکوک، واکنش سریع و مؤثری داشته باشند. نمایش همزمان اطلاعات پلاک و تصویر زنده دوربین، دقت نظارت و کنترل تردد را به میزان قابل توجهی افزایش می‌دهد.

اطلاعات ثبت شده در قالب جدول مدیریتی و با ساختاری منظم نمایش داده می‌شود تا کاربران بتوانند جزئیات هر تردد را به راحتی مشاهده و بررسی کنند. این جدول شامل تصویر پلاک، شماره پلاک، جهت حرکت، نوع مجوز، سرعت خودرو، رنگ وسیله نقلیه، معبر ثبت شده، کلاس خودرو و تاریخ و ساعت تردد است. طراحی کاربردی این بخش، فرآیند مانیتورینگ لحظه‌ای، تحلیل تردها و مدیریت رخدادهای امنیتی را سریع‌تر، دقیق‌تر و حرفه‌ای‌تر می‌کند.



تاریخ و ساعت	کلاس	معتبر	نوع مجوز	جهت	شماره پلاک	عکس پلاک
۰۹:۴۲ ۱۴۰۵/۳/۱۹	سواری	a1	بدون مجوز	خروج	۶۲ ج ۳۶۴ ۳۶	
۰۹:۴۲ ۱۴۰۵/۳/۱۹	موتور/دوچرخه	a1	بدون مجوز	ورود	۵۲۳۳	
۰۹:۴۲ ۱۴۰۵/۳/۱۹	سواری	a1	بدون مجوز	خروج	۳۳ ب ۶۲۱ ۳۶	
۰۹:۴۲ ۱۴۰۵/۳/۱۹	کامیون/ولنت	a1	بدون مجوز	خروج	۱۷ م ۴۹۱ ۷۴	
۰۹:۴۲ ۱۴۰۵/۳/۱۹	سواری	a1	بدون مجوز	خروج	۸۲ ی ۵۳۷ ۱۲	
۰۹:۴۲ ۱۴۰۵/۳/۱۹	سواری	a1	بدون مجوز	خروج	۱۶ ن ۹۶۴ ۱۲	
۰۹:۴۲ ۱۴۰۵/۳/۱۹	سواری	a1	بدون مجوز	خروج	۴۴ ی ۹۸۳ ۱۳	
۰۹:۴۴ ۱۴۰۵/۳/۱۹	کامیون/ولنت	a1	بدون مجوز	خروج	۹۳ و ۶۵۳ ۷۴	

ویژگی ها عبارتند از:

مانیتورینگ آنلاین تردها

نمایش زنده دوربین‌ها

نمایش همزمان پلاک و تصویر خودرو

واکنش سریع به موارد مشکوک

جدول مدیریتی تردها

نمایش تصویر پلاک

نمایش جهت حرکت

نمایش نوع مجوز

نمایش سرعت خودرو

نمایش رنگ خودرو

نمایش کلاس خودرو

ثبت تاریخ و ساعت تردد

تردد شمار:

به منظور تحلیل آماری و بررسی حجم تردد خودروها در معابر مختلف طراحی شده و اطلاعات جامعی از وضعیت عبور و مرور وسایل نقلیه را در اختیار کاربران قرار می‌دهد. در این بخش، تعداد تردها بر اساس نوع وسیله نقلیه شامل موتور، سواری، اتوبوس و کامیون نمایش داده می‌شود تا کاربران بتوانند دید دقیق‌تری نسبت به الگوی تردد و میزان عبور خودروها در هر معبر داشته باشند. این اطلاعات به مراکز کنترل ترافیک و مجموعه‌های مدیریتی کمک می‌کند تا تحلیل دقیق‌تری از وضعیت تردها و میزان ترافیک ثبت شده داشته باشند.

همچنین این بخش مجهز به نمودارهای تحلیلی و گرافیکی است که اطلاعات را به صورت کاملاً بصری نمایش می‌دهد. نمودار خطی نوع خودروها، روند و میزان تردد هر کلاس وسیله نقلیه را نمایش داده و امکان بررسی تغییرات تردد در بازه‌های مختلف را فراهم می‌کند. علاوه بر این، نمودار دایره‌ای استان‌ها، سهم پلاک‌های ثبت شده هر استان را به صورت تفکیک شده نمایش می‌دهد تا کاربران بتوانند توزیع جغرافیایی تردد خودروها را به صورت دقیق تحلیل و بررسی کنند.

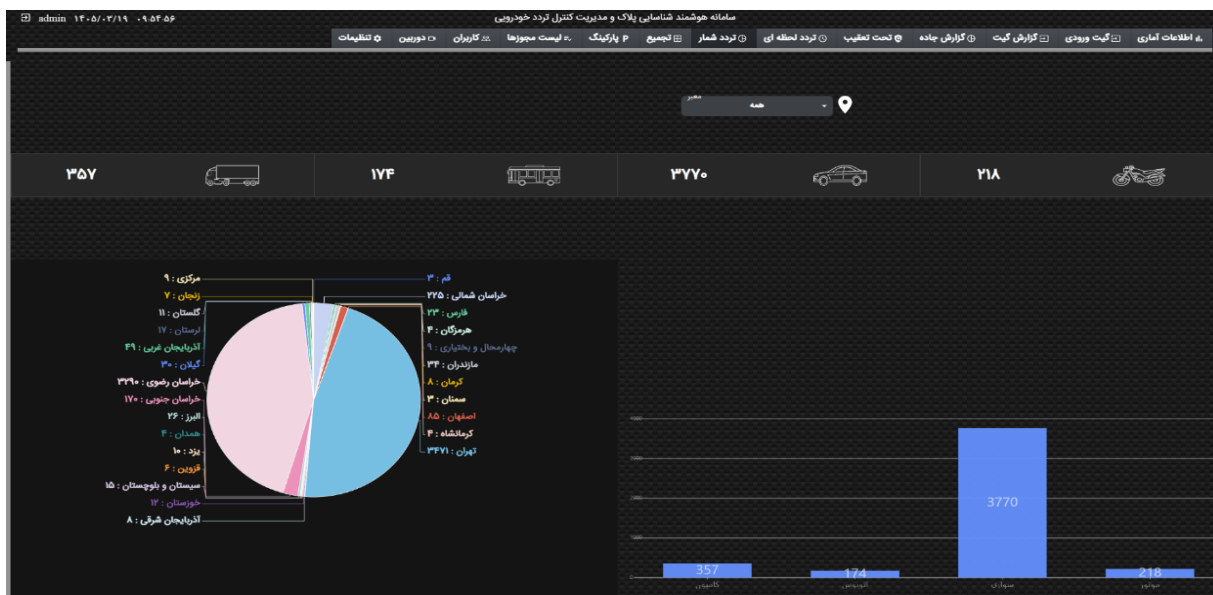

ویژگی‌ها عبارتند از:

تحلیل آماری حجم تردد

نمایش تعداد تردد بر اساس نوع خودرو

تفکیک موتور، سواری، اتوبوس و کامیون

تحلیل الگوی ترافیک

نمودار خطی تردد خودروها

نمایش روند تغییرات تردد

نمودار دایره‌ای استان‌ها

تحلیل جغرافیایی پلاک‌ها

نمایش بصری داده

تجمیع:

این بخش برای یکپارچه‌سازی و مشاهده همزمان داده‌های چندین معبر طراحی شده و امکان افزودن معابر مختلف در یک نمای واحد را برای کاربران فراهم می‌سازد. این قابلیت به اپراتورها اجازه می‌دهد تا تردها را به صورت متمرکز و در یک داشبورد تجمیعی بررسی کرده و تحلیل دقیق‌تری از وضعیت عبور و مرور در نقاط مختلف داشته باشند. نمایش همزمان اطلاعات از چند معبر، باعث افزایش سرعت تصمیم‌گیری و بهبود نظارت عملیاتی در سیستم می‌شود.

اطلاعات تردد به صورت جدول ساختاریافته نمایش داده می‌شود که شامل تصویر زنده پلاک خودرو، نام معبر، تاریخ و ساعت، ثبت، سرعت خودرو، تصویر پلاک و شماره پلاک است. این ساختار یکپارچه کمک می‌کند کاربران بتوانند تمامی داده‌های مرتبط با تردد را در یک نگاه بررسی کرده و ارتباط بین معابر مختلف را به صورت دقیق تحلیل کنند. قابلیت تجمیع داده‌ها، این بخش را به ابزاری قدرتمند برای مدیریت پیشرفته ترافیک و نظارت چندنقطه‌ای تبدیل می‌کند.

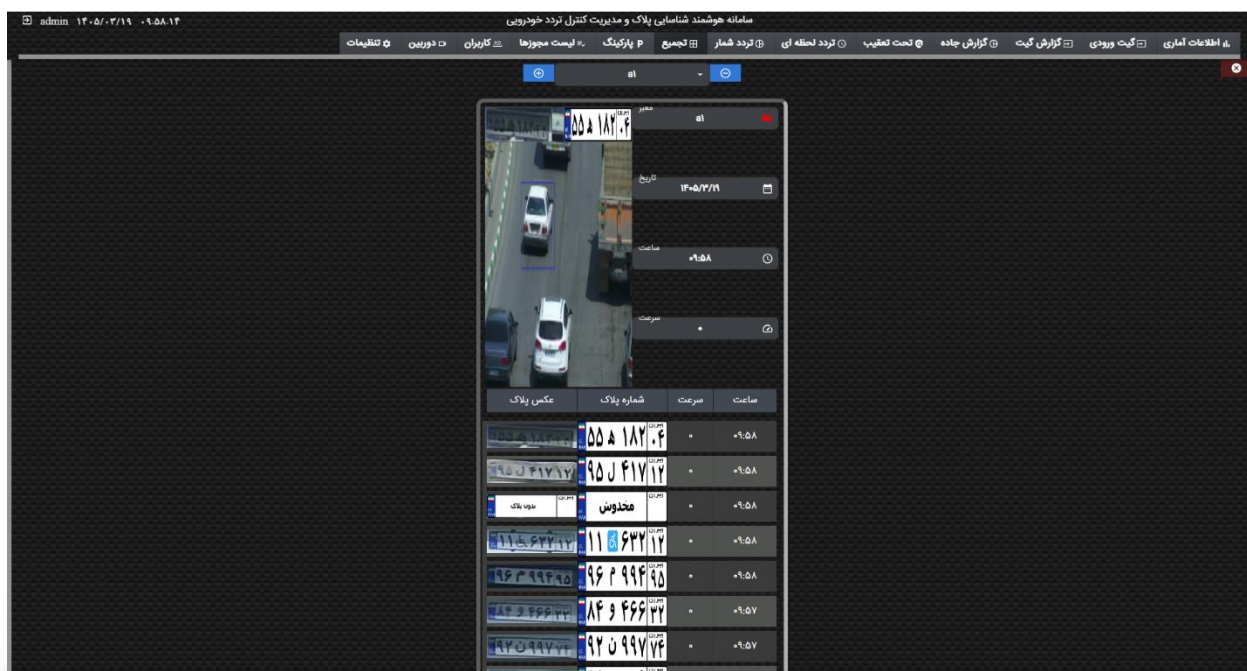

ویژگی‌ها عبارتند از:

- نمایش همزمان چند معبر
- داشبورد متمرکز تردها
- تحلیل یکپارچه عبور و مرور
- افزایش سرعت تصمیم‌گیری
- نمایش تصویر پلاک
- نمایش نام معبر

ثبت تاریخ و ساعت

نمایش سرعت خودرو

تحلیل ارتباط بین معابر

مناسب مدیریت چندنقطه‌ای

لیست مجوزها:

این قسمت به‌عنوان مرکز مدیریت دسترسی‌ها و کنترل مجوزهای تردد طراحی شده و امکان ثبت، مشاهده و مدیریت کامل اطلاعات افراد دارای مجوز را در اختیار کاربران قرار می‌دهد. در این بخش، تمامی مجوزها به‌صورت ساختاریافته در قالب جدول نمایش داده می‌شوند تا دسترسی به اطلاعات به ساده‌ترین و سریع‌ترین شکل ممکن انجام گیرد. هر رکورد شامل اطلاعاتی مانند نام و نام خانوادگی، شماره تردد، محل خدمت، شماره موبایل، شماره داخلی و کد ملی بوده و امکان ویرایش یا حذف هر مجوز نیز به‌صورت مستقیم در دسترس اپراتور قرار دارد. این بخش همچنین از قابلیت‌های مدیریتی پیشرفته‌ای مانند صدور مجوز جدید، دریافت خروجی اکسل و وارد کردن اطلاعات از طریق فایل پشتیبانی می‌کند که فرآیند ثبت و به‌روزرسانی داده‌ها را بسیار ساده‌تر می‌سازد. علاوه بر این، امکان جستجو بر اساس فیلدهای کلیدی مانند نام، نام خانوادگی، کد ملی، شماره پلاک و شماره موبایل فراهم شده تا کاربران بتوانند در کوتاه‌ترین زمان به اطلاعات موردنظر خود دسترسی پیدا کنند. همچنین قابلیت حذف مجوزها به مدیریت دقیق‌تر دسترسی‌ها و افزایش امنیت سیستم کمک می‌کند.

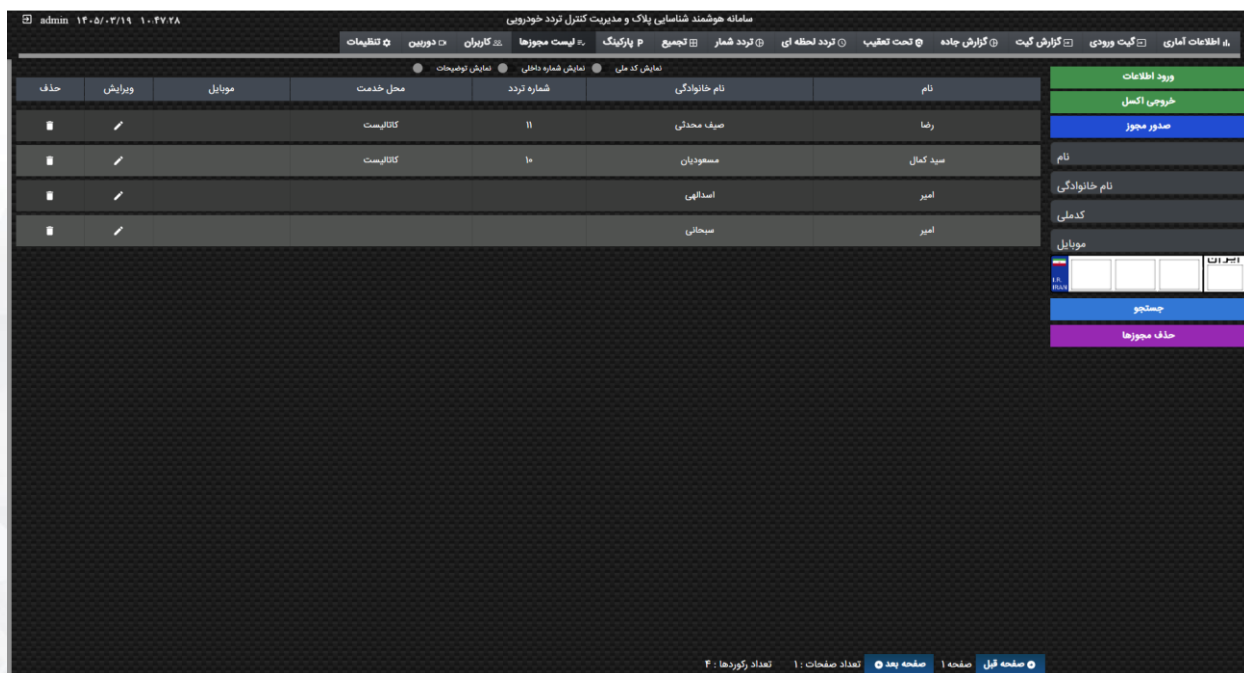

نام	نام خانوادگی	شماره تردد	محل خدمت	موبایل	ویرایش	حذف
رضا	صیغ محمدرضا	۱۱	کتابخانه			
سید کمال	مسعودیان	۱۰	کتابخانه			
امیر	اسدالهی					
امیر	سبحانی					

ویژگی ها عبارتند از:

- مدیریت مجوزهای تردد
- ثبت و مشاهده اطلاعات افراد
- نمایش اطلاعات در جدول مدیریتی
- ثبت نام و مشخصات کامل افراد
- ثبت شماره تردد و محل خدمت
- ثبت شماره موبایل و داخلی
- ثبت کد ملی
- امکان ویرایش مجوز
- امکان حذف مجوز
- صدور مجوز جدید
- خروجی اکسل
- ورود اطلاعات از فایل
- جستجو بر اساس نام و کد ملی
- جستجو بر اساس پلاک و موبایل
- افزایش امنیت دسترسی ها

کاربران:

به منظور مدیریت سطح دسترسی و کنترل نقش های مختلف در سیستم طراحی شده و امکان تعریف و سازمان دهی کاربران را در اختیار مدیران قرار می دهد. در این بخش، مدیر سیستم می تواند کاربران جدید را با دسترسی های متفاوت ایجاد کرده و سطح مجاز هر کاربر را بر اساس وظایف سازمانی تعیین کند. این ساختار باعث می شود امنیت سیستم افزایش یافته و هر کاربر تنها به بخش های مرتبط با نقش خود دسترسی داشته باشد. همچنین امکان مدیریت کامل کاربران از جمله افزودن، ویرایش و تخصیص دسترسی های اختصاصی فراهم شده است. این قابلیت به مدیران اجازه می دهد ساختار دسترسی ها را به صورت دقیق کنترل کرده و از دسترسی غیرمجاز به اطلاعات حساس جلوگیری کنند. طراحی این بخش به گونه ای است که مدیریت کاربران در سیستم ساده، سریع و کاملاً قابل کنترل باشد.

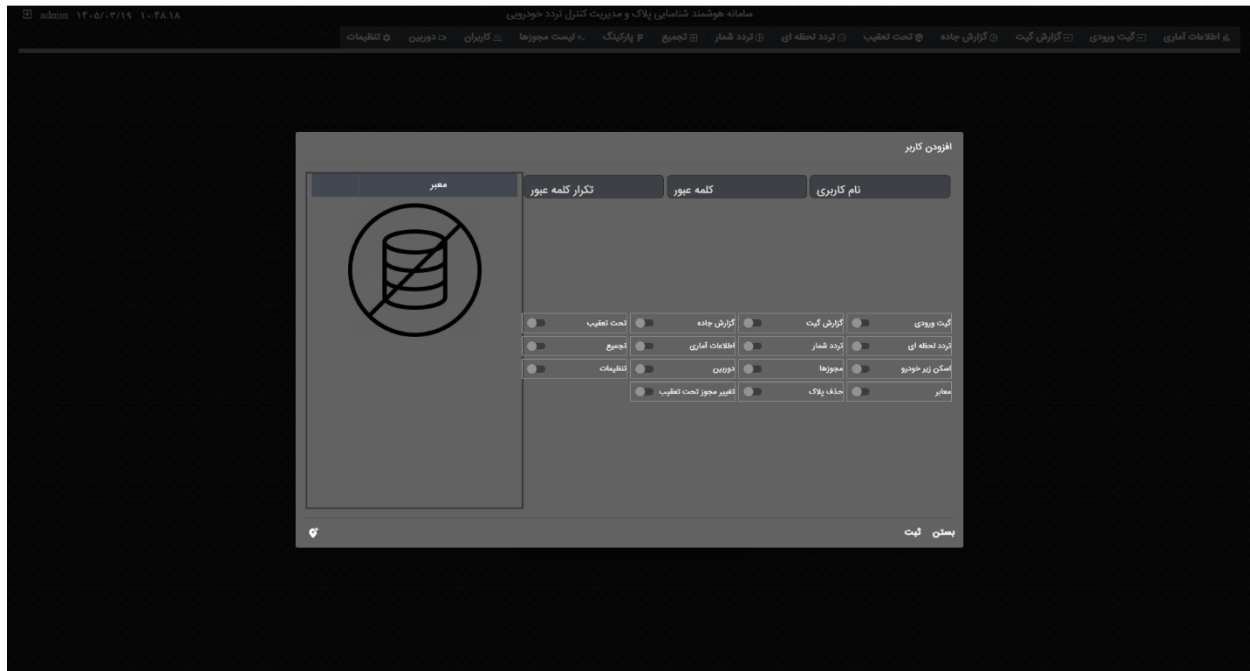

ویژگی ها عبارتند از:

مدیریت کاربران سیستم

تعریف سطح دسترسی

ایجاد نقش‌های مختلف

محدودسازی دسترسی کاربران

افزایش امنیت سیستم

افزودن و ویرایش کاربران

تخصیص دسترسی اختصاصی

جلوگیری از دسترسی غیرمجاز

مدیریت ساده و سریع کاربران

- نمایش همزمان پلاک و تصویر
- اتصال دوربین به معبر مشخص
- تنظیم آدرس RTSP
- مدیریت تنظیمات ویدئو
- تنظیم لاین بندی مسیر
- تعیین محدوده تشخیص پلاک
- تنظیم حساسیت پلاک خوان
- افزایش دقت تشخیص پلاک

تنظیمات:

این قسمت برای مرکز کنترل و پیکربندی کلی سیستم پلاک خوان طراحی شده و امکان مدیریت ساختار نرم افزار و سفارشی سازی بخش های مختلف را در اختیار مدیران قرار می دهد. در این بخش، مدیریت معابر و تنظیمات مرتبط با پس زمینه سیستم انجام می شود تا ساختار اجرایی و ظاهری نرم افزار متناسب با نیاز هر مجموعه تنظیم گردد. این قابلیت به سازمان ها اجازه می دهد محیط سیستم را به صورت اختصاصی و مطابق با استانداردهای داخلی خود پیکربندی کنند.

همچنین مجموعه ای از تنظیمات کلیدی در این بخش قرار دارد که شامل متن بالای منو و متن زیر تصویر عکس لاگین می باشد. علاوه بر این، پارامترهای مهمی مانند پیش کد آی دی، درایو ذخیره سازی دیتا، متد حذف دیتا و درصد فعال سازی

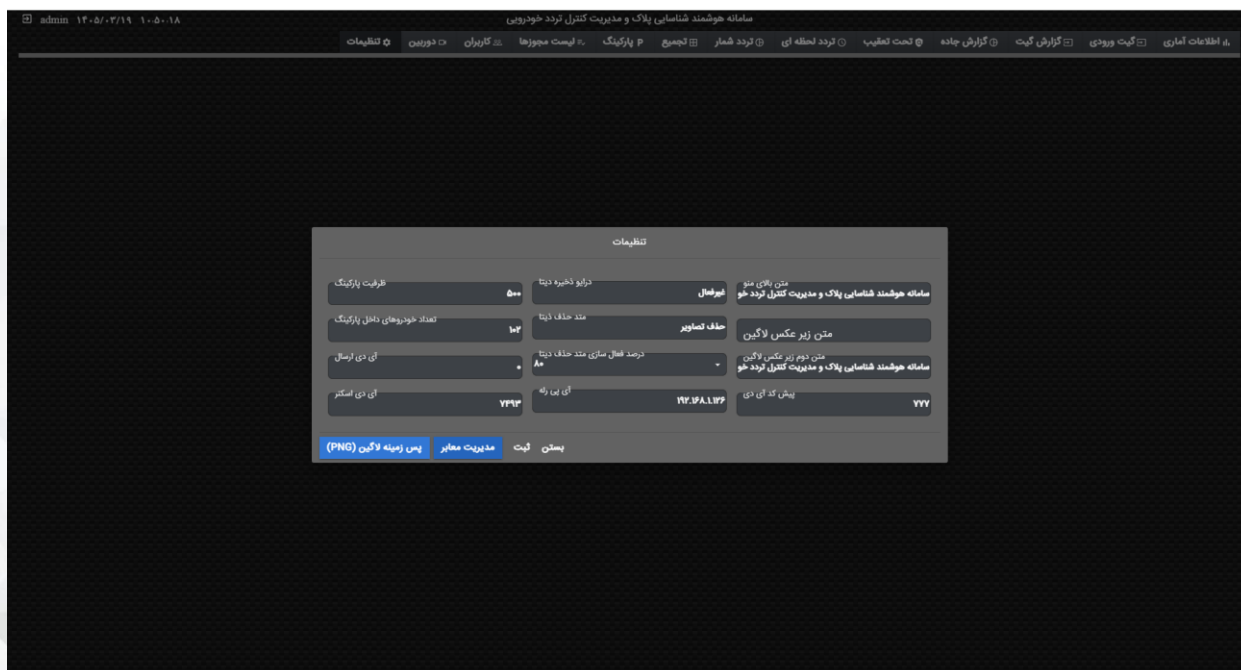

حذف دیتا قابل تنظیم هستند. در ادامه، تنظیمات مربوط به IP رله ، آی دی ارسال و آی دی اسکنر نیز در این بخش تعریف می شود که نقش مهمی در یکپارچگی عملکرد سیستم، مدیریت سخت افزارها و بهینه سازی فرآیندهای عملیاتی دارد.

ویژگی ها عبارتند از:

مدیریت کلی سیستم

تنظیم معابر

سفارشی سازی نرم افزار

تنظیم ظاهر سیستم

تنظیم متن های صفحه لاگین

تنظیم پیش کد آی دی

تعیین درایو ذخیره سازی

مدیریت حذف دیتا

تنظیم درصد حذف اطلاعات

تنظیم IP رله

تنظیم آی دی ارسال

تنظیم آی دی اسکنر

یکپارچه سازی عملکرد سیستم